O PAGINA DE HUMOR

Koranyi la Paris

O gorilă din Congo a fost învățată să joace football.

(Ziarele străine)

Se va repeta cazul în capitala Franței?

Matchul

Titi Barosanul-Teodoru Chibrit pentru campionatul... galeriei

In pasajul Victoriei e animație ca de obicei.

Ori unde te-ai întoarce, trebue să te lovești de un sportiv.

Cei mai mulți însă, sunt strânși în jurul meselor dela Mercur, unde „tenorul" footballului românesc, Teodoru Asibrit, încearcă să dovedească tuturor, că era lui „nea Titi", faimosul nea Titi Barosanul, poate fi socotită lichidată.

— Ei las-o mai moale, intervine cineva, pentru a-l întărâta.

— Cum adică monșer... ia, ia stai colea pe scaun, să-ți dovedesc.

Chelner, chelner, nu s'aude, începu să strige Chibrit enervat, mai adă o baterie de grasă... plătește... 'mnealui.

Și zi! a-ta ești... barosanaist?

Apoi dom'le, dacă merg lucrurile rău în țara asta, nu se datorește decât unora și altora ca dumneata.

Oameni tineri, cari nu știți ce trebue să faceți, cari nu vă înțelegeți misiunea sportivă și cari vă desolidarizați de... șeful pe care, numai Dumnezeu vi l-a dat.

D-tră cari nu știți să mergeți în ritm cu civilizația... ia mai toarnă băete un rând.

Și din ce în ce mai înfierbântat, Chibrit dă drumul la glas, în timp ce toți din jurul său, trebue să-și pună mâna căuș la ureche, pentru a-l auzi.

Deoarece omul nostru îți lasă veșnic impresia că e răgușit.

Atunci când vorbește „obișnuit", nu-l auzi, iar pentru a-l înțelege, trebue să-l pui să... facă galerie.

Și oful lui, tocmai acesta e.

Cu nea Titi te înțelegi, chiar dacă el e la tribună și tu la peluză, dar cu „nea Teodoru", nici în jurul unei mese.

— „Da domnilor, a trecut vremea când... trebuia să urci pe maidan, să-ți sară bojocii și ochii din cap.

Astăzi, trebue să-i pui pe alții să țipe".

— Ei și, nu e tot aia?

— Păi sigur că nu; în timp ce alții fac galerie, tu... ca omul deștept, te răcorești cu o secărică sau o bere, să nu răgușești.

Asta înseamnă să fii spirit organizator, să fii... șef.

Șef bă... nu gloabă.

Astăzi eu sunt șeful, iar... Titi ăla, ciracul meu, gloaba.

M'ai înțeles?"

— Nu.

— Nu?... chelner, mai adă o baterie, tot „elefantu" plătește".

Și Chibrit o ia d'acapo, cu civilizația, vremea maidanelor, conservarea șefului, gloata, etc., pentru a termina cu aceleaș cuvinte: „m'ai înțeles?"

Prudent tânărul răspunse de astădată afirmativ.

— Păcat, complectă „șeful".

Cineva din grup însă, se gândi să-l „amărască" puțin.

— Știi că nea Titi a auzit că-l injuri și e foc. A spus că unde te-o prinde, te trântește de pământ.

— Pă cine mă, pă mine? Mă duc la Eforie să-l mănânc. Așteptați-mă aici.

Și Teodoru a plecat, vorba românului, c'o falcă'n cer și alta'n pământ.

Astea se petrecuseră pe la ora 11 dimineața.

După o dublare a orelor Chibrit se plimba melancolic prin acelaș pasaj.

Cineva din grupul celor de dimineață, trecând întâmplător pe acolo și văzându-l, i-se adresă.

Bine domnule, se face, te-am așteptat cinci ceasuri azi.

— De monșer, ce să vă fac. A trebuit să conving pe cineva că între mine și Titi Barosanul, eu sunt cel mai mare.

Și acum zece minute, a plecat dela „bodega franceză", spunându-mi șefule.

Dar hai până la Mercur, să vezi că am dreptate.

— Nene, i-o luă tânărul inainte, pentru mine... ești șef...

T. Alexandrescu

INTRE SPORTIVI...

„Sunt supărată pe tine"...
(Fliegende Blätter)

LA EXPOZIȚIE... CUBISTA

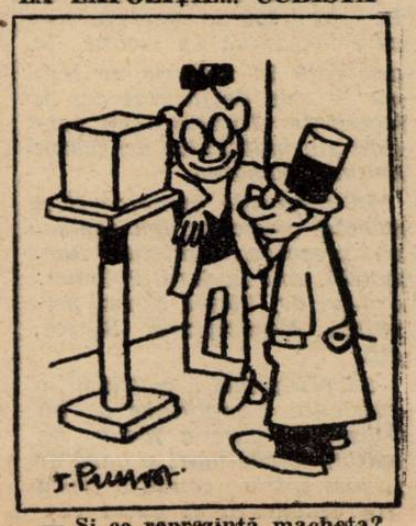

— Și ce reprezintă macheta?
— O... mingie de football!
(„Coup franc")

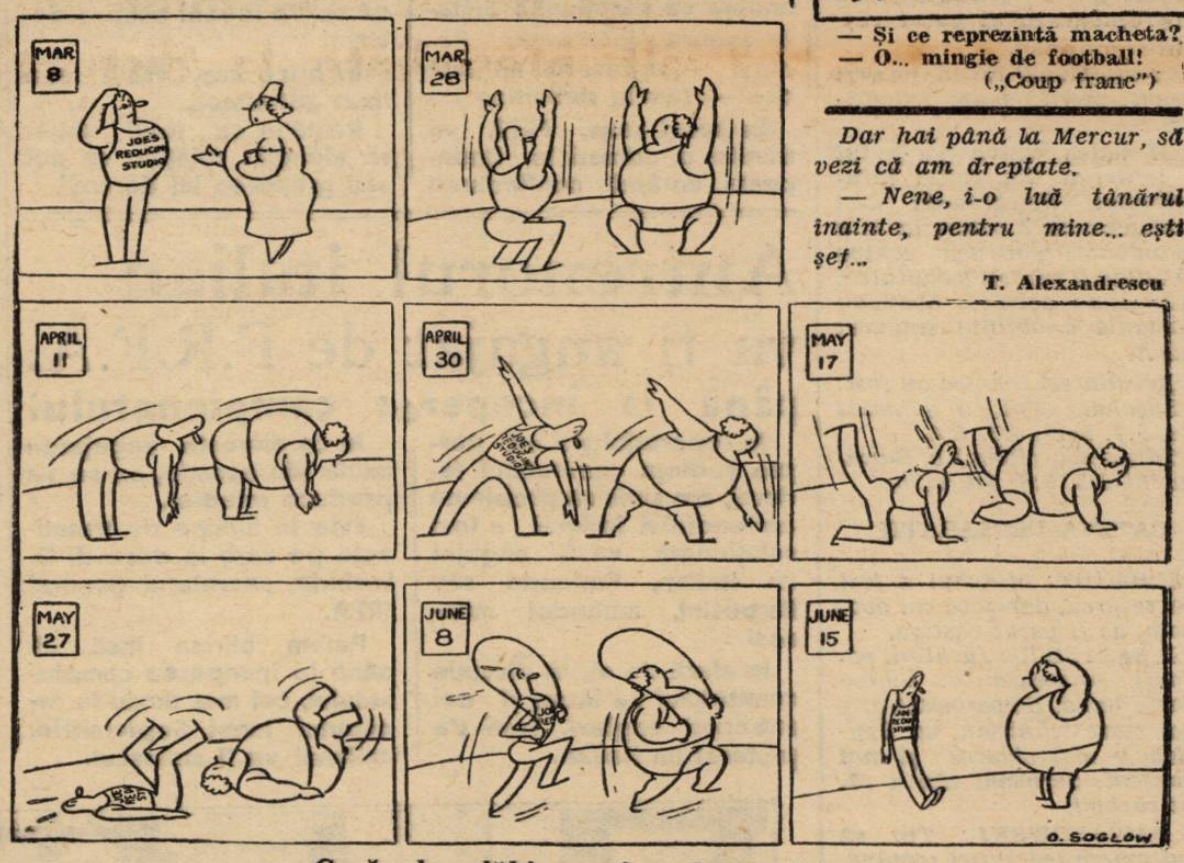

Cură de slăbire prin gimnastică.
(„The New-Yorker")

„TURUL FRANȚEI"

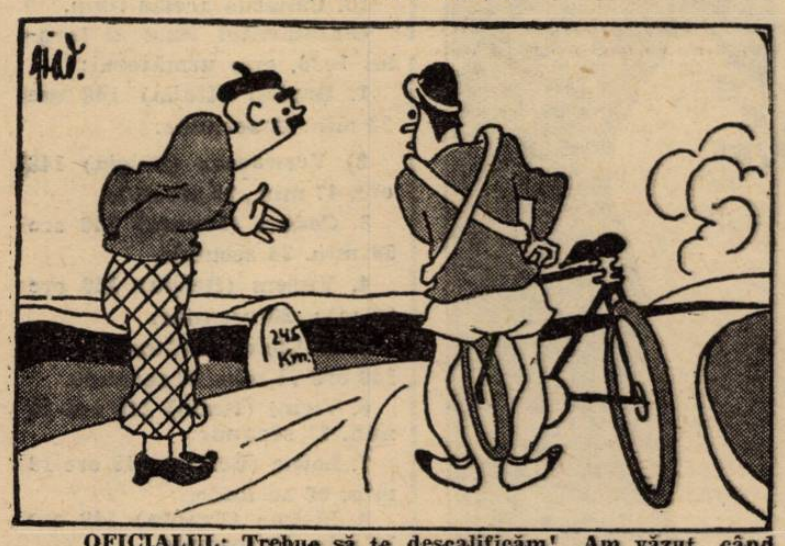

OFICIALUL: Trebue să te descalificăm! Am văzut când te-ai agățat de o mașină.
CICLISTUL: Ce eram să fac, dacă m'a rugat șoferul să-i împing mașina...
(„Nemzeti Sport")

LOVITURA DE INCEPERE

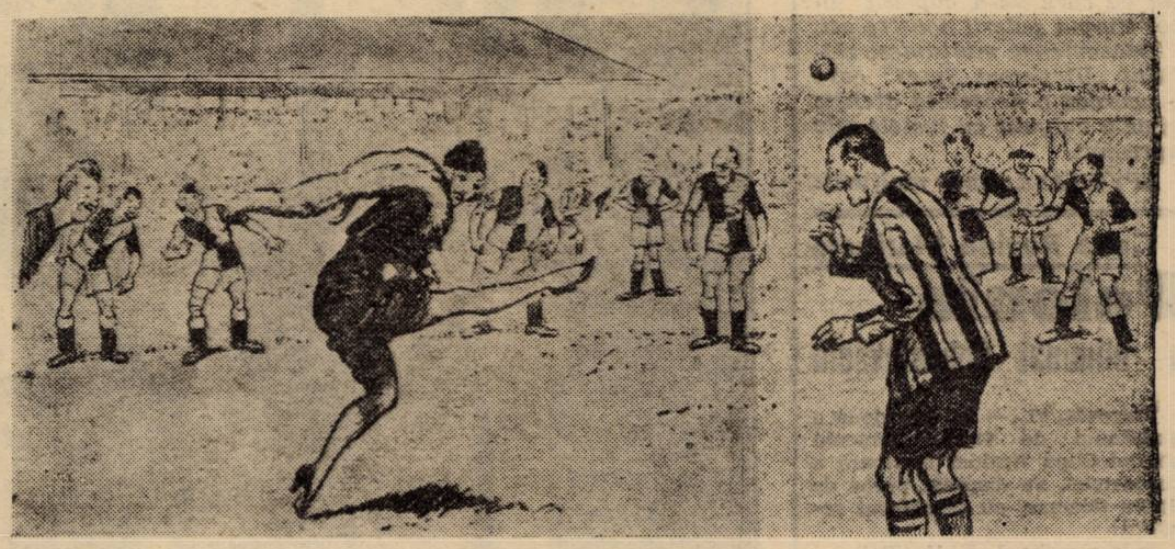

VEDETA: Nu înțeleg, domnule arbitru de ce trebuie să execut a zecea oară lovitura... de începere...
(„London Opinion")